

ATTRIBUZIONI E RISCONTRI



DIREZIONE CENTRALE ANTICRIMINE  
SERVIZIO POLIZIA SCIENTIFICA  
UACV



Sollecito Raffaele



Rilievo fot. 1



Rilievo fot. 2



Rilievo fot. 3



Rilievo fot. 4

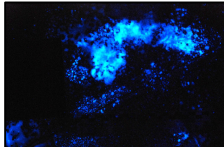

Rilievo fot. 5



Rilievo fot. 6



Guede Rudy Hermann

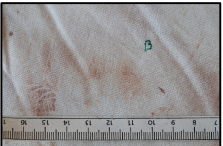

Ril. fot. 1 rep.



Rilievo fot. 2



Ril. fot. 3 rep. 24B



Rilievo fot. 4



Ril. fot. 5 rep. 7D



Ril. fot. 6 rep. X



Ril. fot. 7 rep. V



Ril. fot. 8



Ril. fot. 9



Ril. fot. 10



Knox Amanda



Ril. fot. 1 rep.B



Ril. fot. 2 rep.C



Ril. fot. 3 rep. D



Ril. fot. 4 rep. I



Ril. fot. 5

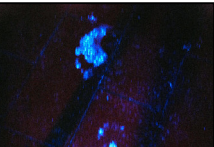

Ril. fot. 6

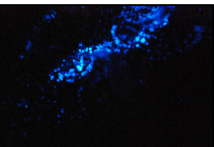

Ril. fot. 7

Legenda

**Rilievo fot. 1** - Coltello sequestrato in casa Sollecito dove sul manico, è stato rinvenuto profilo genetico compatibile con Knox Amanda e sulla lama profilo genetico compatibile con Kercher Meredith.  
**Rilievo fot. 2** - Frammento di impronta papillare attribuita a Raffaele Sollecito, evidenziata sul frigorifero, nella zona soggiorno.  
**Rilievo fot. 3** - Frammento di impronta papillare attribuita a Sollecito, evidenziata nella parete interna della porta della camera della vittima.  
**Rilievo fot. 4** - Frammento del reggiseno della vittima. Dalle due campionature effettuate sullo stesso e dal relativo esame del DNA, è risultato il profilo genetico della vittima e quello relativo a Sollecito Raffaele.  
**Rilievo fot. 5** - Rilievo fotografico rappresentante un'impronta di piede imbrattato di sostanza ematica, evidenziata con il luminol, nel corridoio antistante la stanza della vittima, compatibile morfologicamente con quella di Raffaele Sollecito.  
**Rilievo fot. 6** - Rilievo fotografico rappresentante un'impronta di piede imbrattato di sostanza ematica, rinvenuta sul tappetino nel bagno attiguo alla stanza della vittima, compatibile morfologicamente con l'impronta del piede di Raffaele Sollecito.

Legenda

**Rilievo fot. 1** - Impronta palmare evidenziata sulla federa del cuscino rinvenuto sotto il cadavere, attribuita a Guede Rudy Hermann.  
**Rilievo fot. 2** - Tampone vaginale di Kercher Meredith, dove veniva rinvenuto profilo genetico di Guede Rudy Hermann.  
**Rilievo fot. 3** - Fece dove veniva rinvenuto profilo genetico di Guede Rudy Hermann.  
**Rilievo fot. 4** - Reggiseno appartenente alla vittima dove veniva rinvenuto profilo genetico di Guede Rudy Hermann.  
**Rilievo fot. 5** - Borsa di colore marrone (reperto X) dalla campionatura di sostanza ematica risultato del DNA: profilo genetico misto risultante dalla commistione di materiale genetico appartenente alla vittima ed a Guede Rudy Hermann.  
**Rilievo fot. 6** - Felpa di color celeste (reperto V) campionatura di sostanza ematica, risultato DNA: profilo genetico della vittima e aplotipo Y uguale a quello appartenente a Guede Rudy Hermann.  
**Rilievo fot. 7** - Scatola scarpe Nike rinvenuta nel locale attiguo all'abitazione di Guede Rudy Hermann (modello "Outbreak 2").  
**Rilievo fot. 8** - Impronta di scarpa acquisita relativa al modello analogo a quello riferito alla scatola di scarpe rinvenuta (modello "Outbreak 2" vedi ril. fot.4).  
**Rilievo fot. 9** - Rilievo fotografico relativo all'impronta di scarpa intrisa di sostanza ematica rinvenuta nella stanza di Meredith, (morfologicamente compatibile a quella di cui al rilievo fot. 8).  
**Rilievo fot. 10** - Rilievo fotografico relativo all'impronta di scarpa rinvenuta nella casa di Guede Rudy Hermann (morfologicamente compatibile a quella di cui al rilievo fot. 8).

Legenda

**Rilievo fot. 1** - Scatola contenitore cotton fioc dove veniva rinvenuto materiale biologico misto contenente anche sostanza ematica appartenente a due soggetti femminili, compatibile con Knox Amanda e Kercher Meredith.  
**Rilievo fot. 2** - Sostanza ematica nella quale veniva rinvenuto profilo genetico di Knox Amanda.  
**Rilievo fot. 3** - Profilo genetico derivante da mistura di sostanze biologiche contenenti certamente sostanza ematica appartenente a due soggetti di sesso femminile, il cui confronto col profilo genetico di Kercher Meredith e di Knox Amanda ha fornito un profilo di compatibilità.  
**Rilievo fot. 4** - Sostanza ematica nella quale veniva rinvenuto il profilo genetico compatibile di Knox Amanda e di Kercher Meredith.  
**Rilievo fot. 5** - Coltello sequestrato in casa Sollecito sul quale è stato rinvenuto sul manico profilo genetico compatibile con Knox Amanda e sulla lama profilo genetico compatibile con Kercher Meredith.  
**Rilievo fot. 6** - Rilievo fotografico rappresentante un'impronta di piede imbrattato di sostanza ematica, evidenziata con il luminol, nella stanza di Amanda Knox, compatibile morfologicamente con quella di Amanda Knox.  
**Rilievo fot. 7** - Rilievo fotografico rappresentante un'impronta di piede imbrattato di sostanza ematica, evidenziata con il luminol, nel corridoio antistante la stanza della vittima, compatibile morfologicamente con quella di Amanda Knox.