

Perugia

Delitto Meredith Kercher



SOPRALLUOGHI

2-3/11/07

18/12/07

**Repertazione
reggiseno**

**Considerazioni medico-legali
Prof. Francesco Vinci
Medicina Legale Università Bari**

1° SOPRALLUOGO - 2 novembre 2007

REGGISENO

con particolare della parte gancetti mancante



REPERTATO

3.11.2007 ore 2:24:49 AM

Ritrovamento del PEZZO del REGGISENO
con GANCETTI



**Sei minuti dopo
ore 2,30 A.M.**

**Il reperto non viene
recuperato** ma
apparentemente solo
fotografato e lasciato
sul posto in maniera
imprecisata.

Foto DSC 278
scattata il
**3/11/2007 ore 2,30
A.M.**



Foto DSC 279 e 283 del 3/11/2007 ore 12:04

Foto immediatamente successive al ritrovamento:

Il pezzo di reggiseno non è più visibile né accanto al cuscino, né fra gli oggetti presenti sul pavimento.



2° SOPRALLUOGO – 18 dicembre 2007

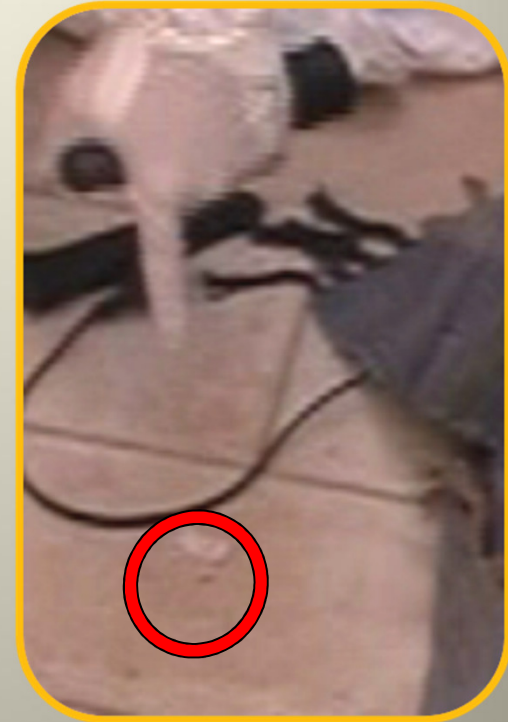

Il pezzo di reggiseno con gancetti viene RI-trovato nei pressi della scrivania, accanto allo stesso tappetino che il 2 novembre era invece accanto al piumone che copriva il corpo della vittima.

SEQUENZE VIDEO 18 dicembre 2007

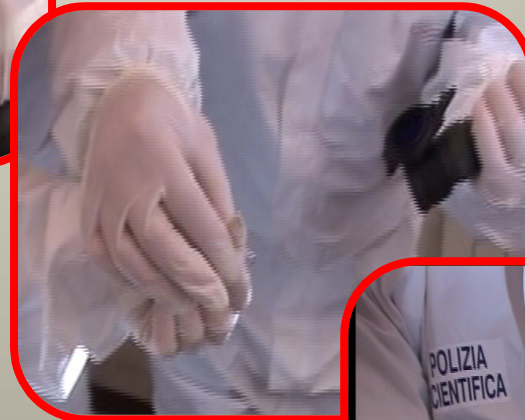

IL REPERTO

- viene esaminato e
- ampiamente manipolato

IL REPERTO

- viene rimesso sul pavimento (!!)
- è fotografato

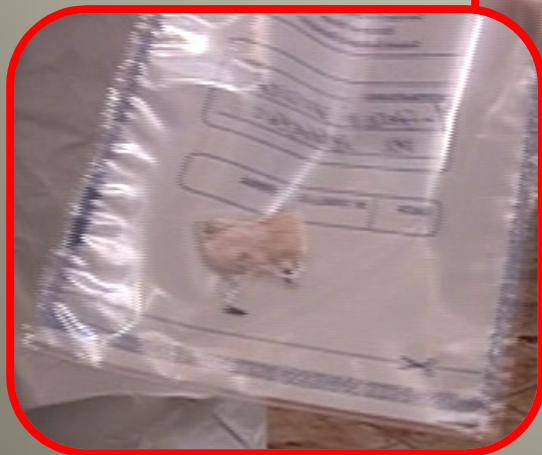
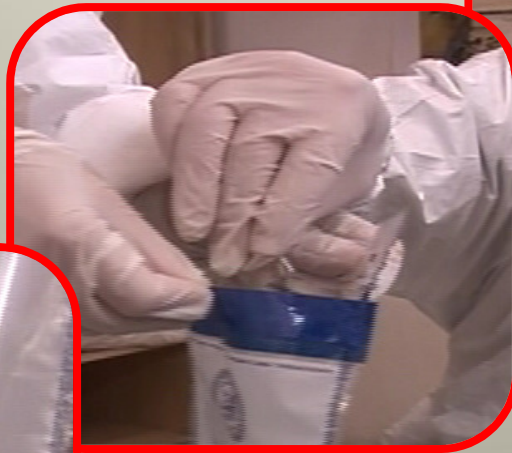
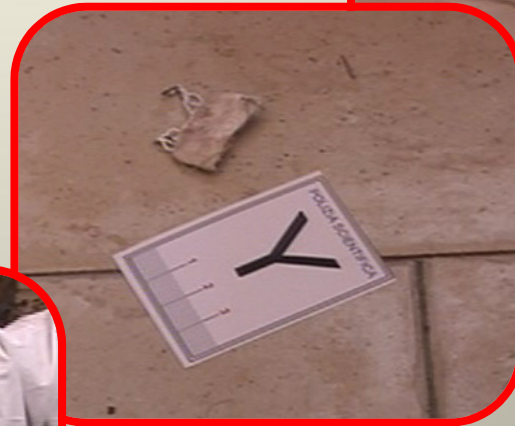

- infine è finalmente repertato.

3 novembre ore 2,30 A.M.

Sul reperto

**NON sono presenti
evidenti tracce
di sostanze ematiche**



Foto DSC 278

18 dicembre 2007

Sul reperto

**SONO presenti
evidenti tracce
di sostanze ematiche**

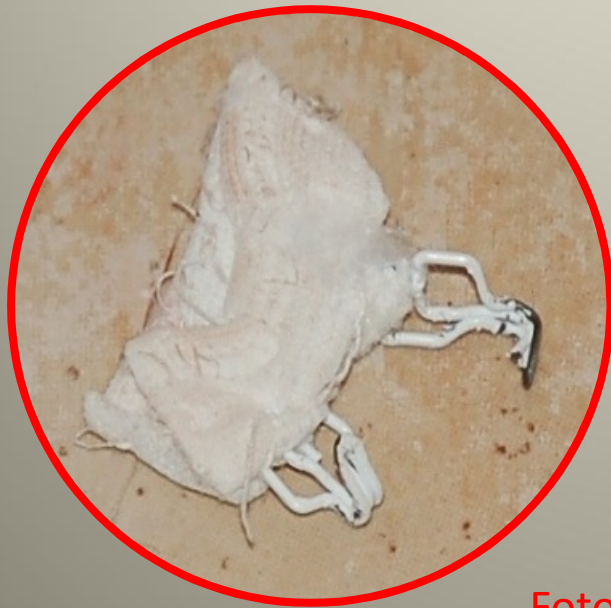
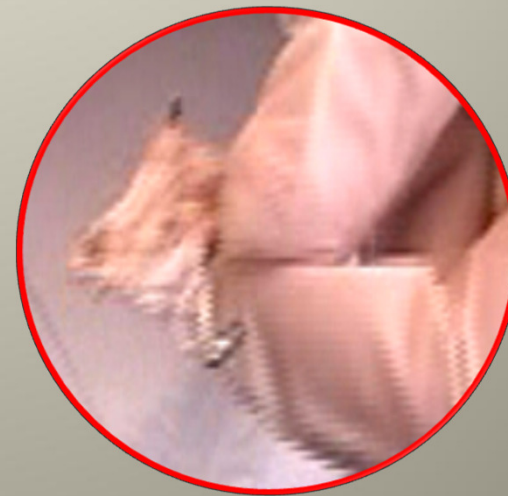

Video 18/12/07

MODALITA' OPERATIVA

Il pezzo di stoffa con due gancetti, appartenente al reggiseno della vittima, viene finalmente

REPERTATO

(18 DICEMBRE 2007).

Particolari rilevanti

- il reperto si trova nei pressi della scrivania, accanto al tappetino che al momento del ritrovamento del cadavere era invece vicino alla vittima;
- nuovamente individuato, viene **recuperato** senza l'uso di una pinzetta, ma **con le mani**;
- Il personale addetto indossa **guanti monouso in lattice** **apparentemente non sostituiti nei momenti immediatamente precedenti il ritrovamento e la successiva repertazione**; modalità che non garantirebbe l'incontaminazione del reperto.

In particolare, il reperto appartenente al reggiseno viene **afferrato ben stretto** e ripetutamente passato di mano in mano fra i diversi operatori e proprio **attraverso i gancetti**, senza la dovuta cautela e le dovute precauzioni.



CI CHIEDIAMO DUNQUE:

QUALI SONO STATE LE MODALITA' DI CONSERVAZIONE E
LE PRECAUZIONI PER EVITARE CONTAMINAZIONI DI
QUESTO REPERTO NEL PERIODO COMPRESO TRA

IL 3 NOVEMBRE ALLE 2,24 e

IL 18 DICEMBRE SUCCESSIVO???



ESISTE AL RIGUARDO UNA DOCUMENTAZIONE DESCRITTIVA SCRITTA?





OGGETTO: Procedimento Penale nr. 19738/07 Mod. 44 a carico di ignoti della Procura della Repubblica presso il Tribunale di PERUGIA (P.M. Dr. Giuliano MIGNINI) inerente l'omicidio di KERCHER Meredith Susanna Cara nata a Londra il 28.12.1985. Sopralluogo e accertamenti tecnici irripetibili presso l'abitazione sita in via della Pergola nr. 7.

VERBALE DI SOPRALLUOGO E REPERTAZIONE



I verbali agli atti sembrano più un **semplice elenco degli oggetti prelevati e repertati** più che un tradizionale verbale di sopralluogo

Tra la documentazione esaminata sembra mancare del tutto:

- la descrizione particolareggiata degli ambienti
- la **ESATTA** sequenza delle operazioni eseguite

seguinte materiale:--//

CAMERA POSTA A SINISTRA DEL SOGGIORNO AL CUI INTERNO E' STATO RINVENUTO IL SASSO CHE HA FRANTUMATO LA PARTE INFERIORE DEL VETRO DELL'ANTA SINISTRA DELLA FINESTRA --//

1) n. 1 busta di carta marca Sisley al cui interno erano presenti dei vestiti, un sasso che non sono stati repertati e altra busta di carta che è stata repertata e che viene descritta al punto 2 del presente verbale;--//

2) n. 1 busta di carta marca Zara rinvenuta piegata in tre parti all'interno della busta di carta marca Sisley;--//

3) n. 1 cartolina recante sul recto la scritta Mistral e sul verso tracce di impronte da scarpa;--//

4) n. 1 cartolina raffigurante sul recto l'immagine di 5 Bambini;--//

CAMERA OVE E' STATO RINVENUTO IL CADAVERE DELLA VITTIMA--//

5) n. 3 fogli di carta formato A4 "A.A. 2007/2008 INSEGNAMENTI ...";--//

6) n. 3 fogli formato A4, di cui il primo "STORIA DEL PENSIERO MODERNO" e gli altri due "ORARIO DELLE LEZIONI";--//

7) n. 3 fogli di un quaderno ad anello a righe;--//

FASI DELLA REPERTAZIONE

A) INDIVIDUAZIONE, DESCRIZIONE E DOCUMENTAZIONE
DEL REPERTO

SOPRALLUOGO

B) PRELIEVO

C) IMBALLAGGIO

E) CONSERVAZIONE

D) TRASPORTO

F) ATTUAZIONE CATENA DELLA CUSTODIA

CATENA DELLA CUSTODIA

Ogni reperto che è recuperato durante il sopralluogo deve essere preservato e segnalato **in breve tempo** all'A.G., onde **consentire ogni possibile indagine collaterale.**

CHAIN OF CUSTODY

Received from: _____
By: _____
Date: _____ Time: _____ AM/PM

Received from: _____
By: _____
Date: _____ Time: _____ AM/PM

Received from: _____
By: _____
Date: _____ Time: _____ AM/PM

Received from: _____
By: _____
Date: _____ Time: _____ AM/PM

Received from: _____
By: _____
Date: _____ Time: _____ AM/PM

Received from: _____
By: _____
Date: _____ Time: _____ AM/PM

Received from: _____
By: _____
Date: _____ Time: _____ AM/PM

SCPL 1480-963-3074

Comunque, ogni variazione del personale che ha in custodia il materiale ed ogni modifica delle modalità di conservazione dello stesso **deve essere registrata** su di un documento che deve sempre accompagnare il reperto.

**La semplice interruzione
della catena della custodia
e/o la negligente
conservazione di un reperto
sono sufficienti a privare lo
stesso di qualsiasi valore
probatorio**

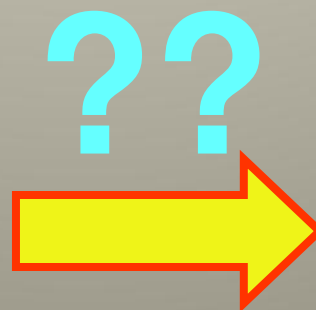

**Ciò inoltre rende vano,
fuorviante e
scientificamente scorretto
qualsiasi tentativo di
interpretazione razionale
dei risultati di eventuali
indagini di laboratorio**

Prof. Francesco Vinci