

La prima foto riproduce il davanzale con la lettera "O".

Sul lato destro della lettera "O" è riportata la misura di riferimento costituita da centimetri 20.

Le misurazioni effettuate il giorno del sopralluogo sono: davanzale esterno 21 cm, infisso in legno cm 4 e davanzale interno cm 10. Se si considera la parte del davanzale esterno al muro di cm 5 e spessore della persiana che è di 4 cm, lo spazio tra vetro chiuso e persiana chiusa è di circa 12 cm.

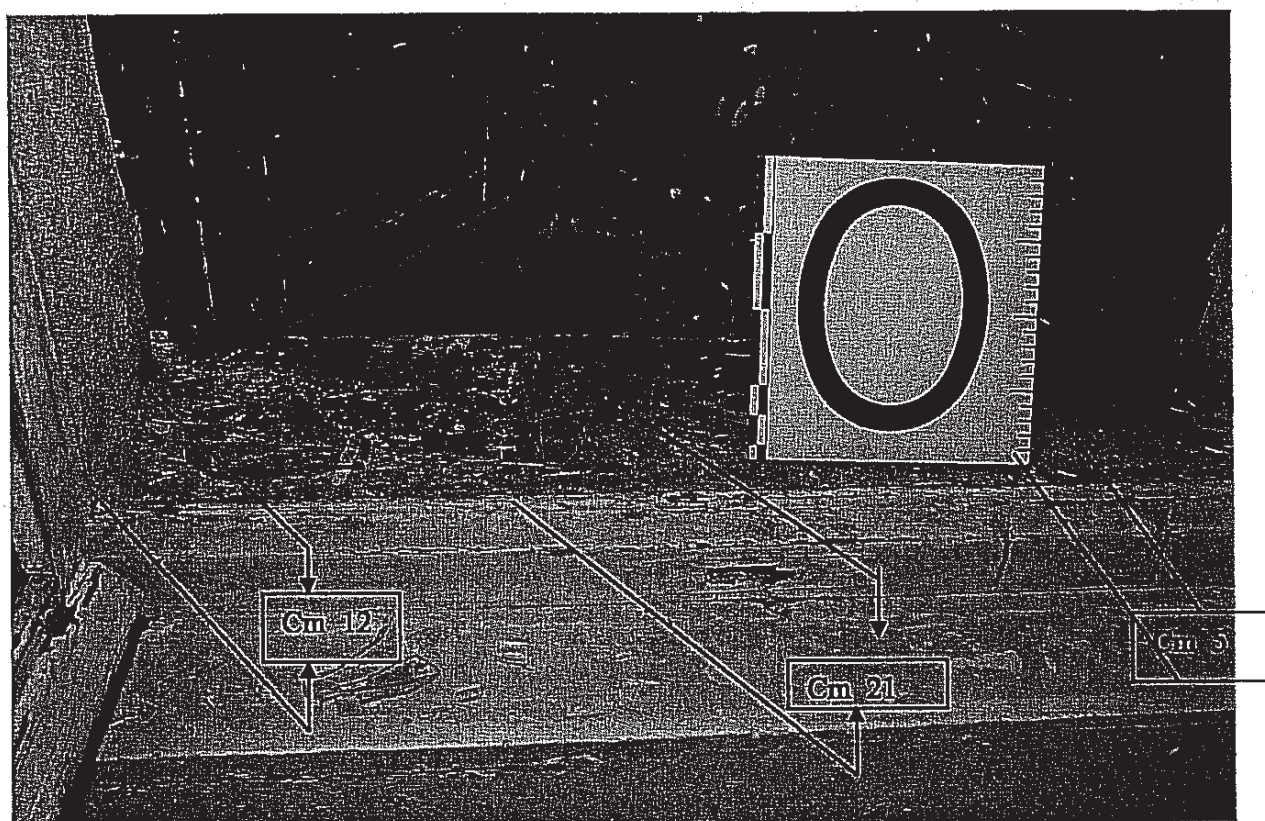

Le foto successive che riproducono la pietra (foto riprese presso la Polizia di Perugia) sono state effettuate con riferimento metrico costituito dalla carta millimetrata sottostante la pietra stessa per cui è agevole risalire alle sue dimensioni, che sono di cm 20 x 16 x 11.

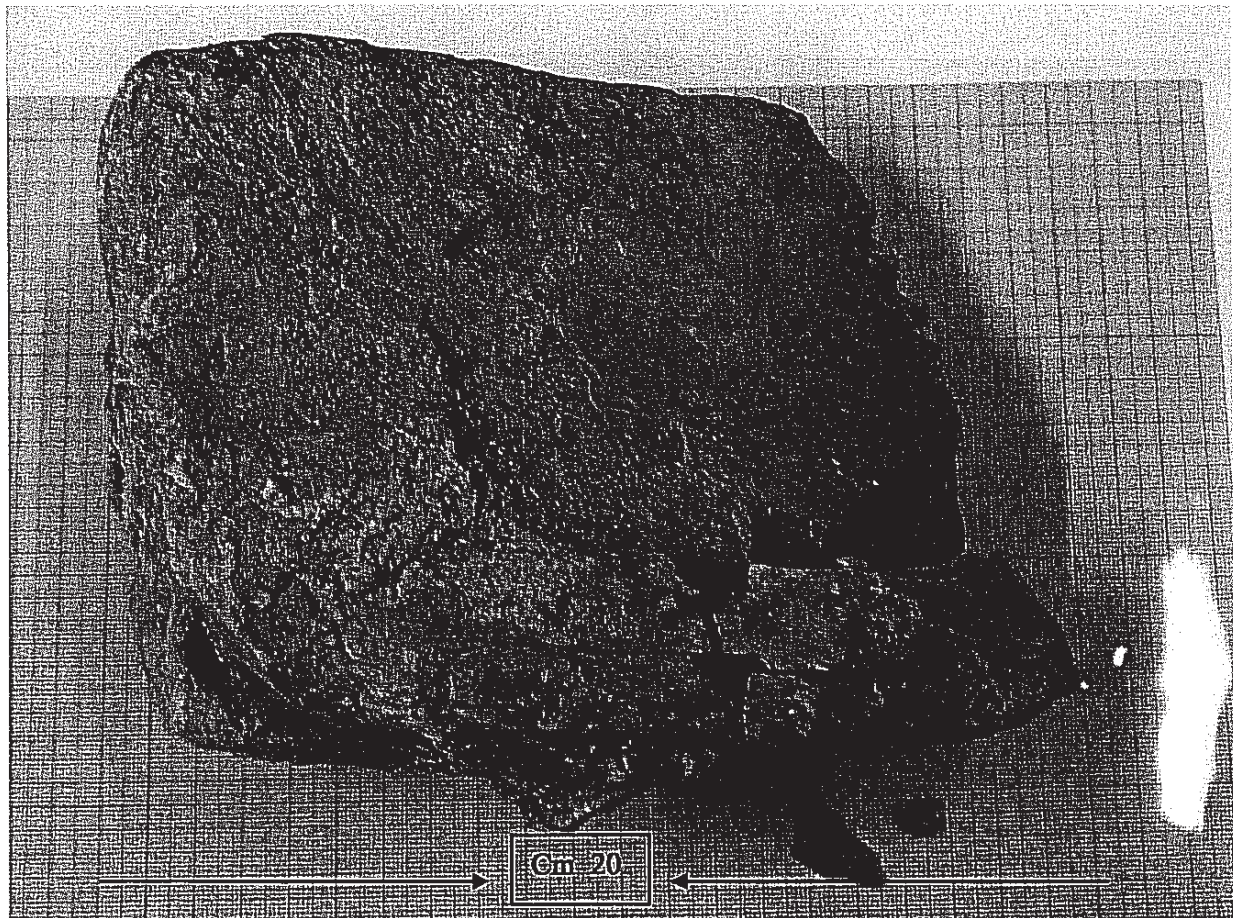

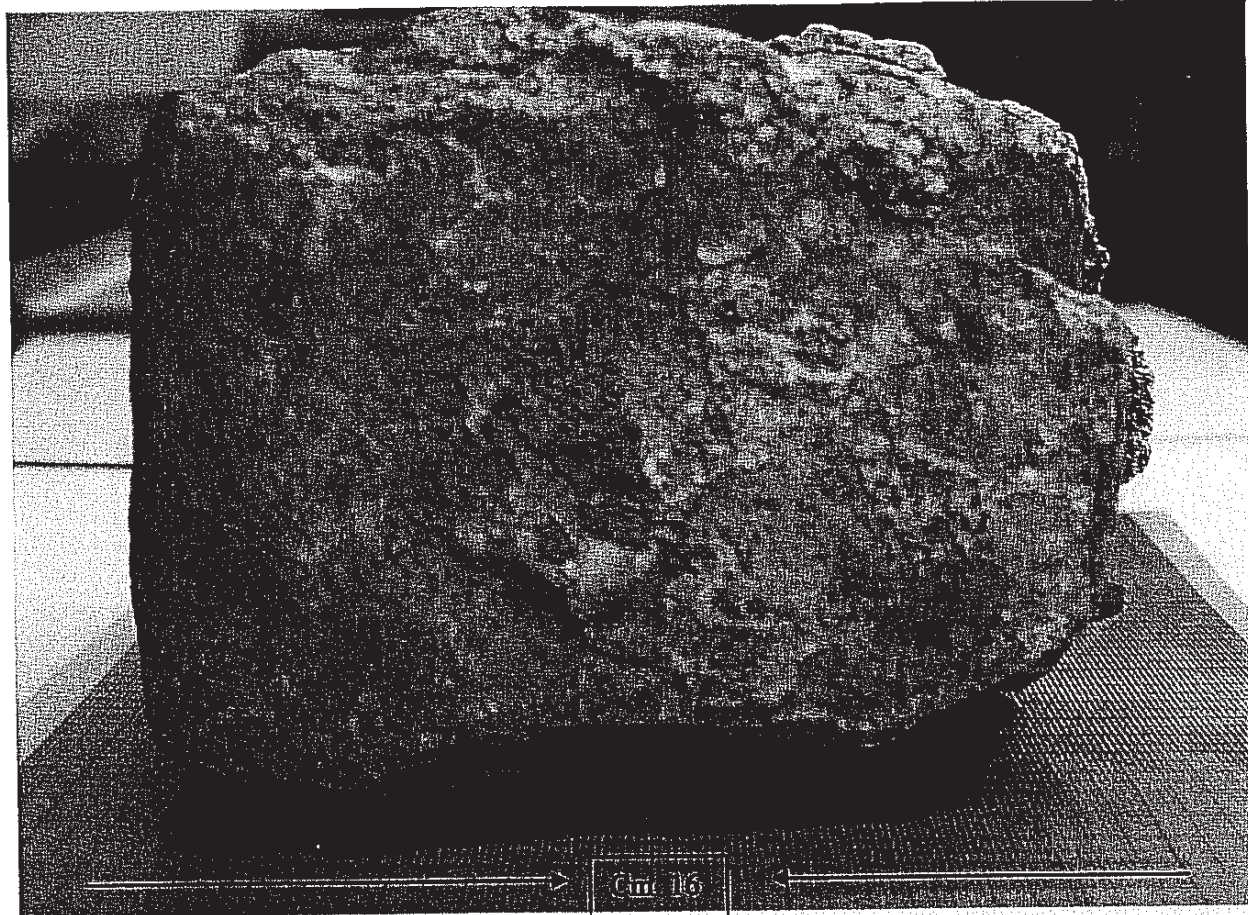

16 cm

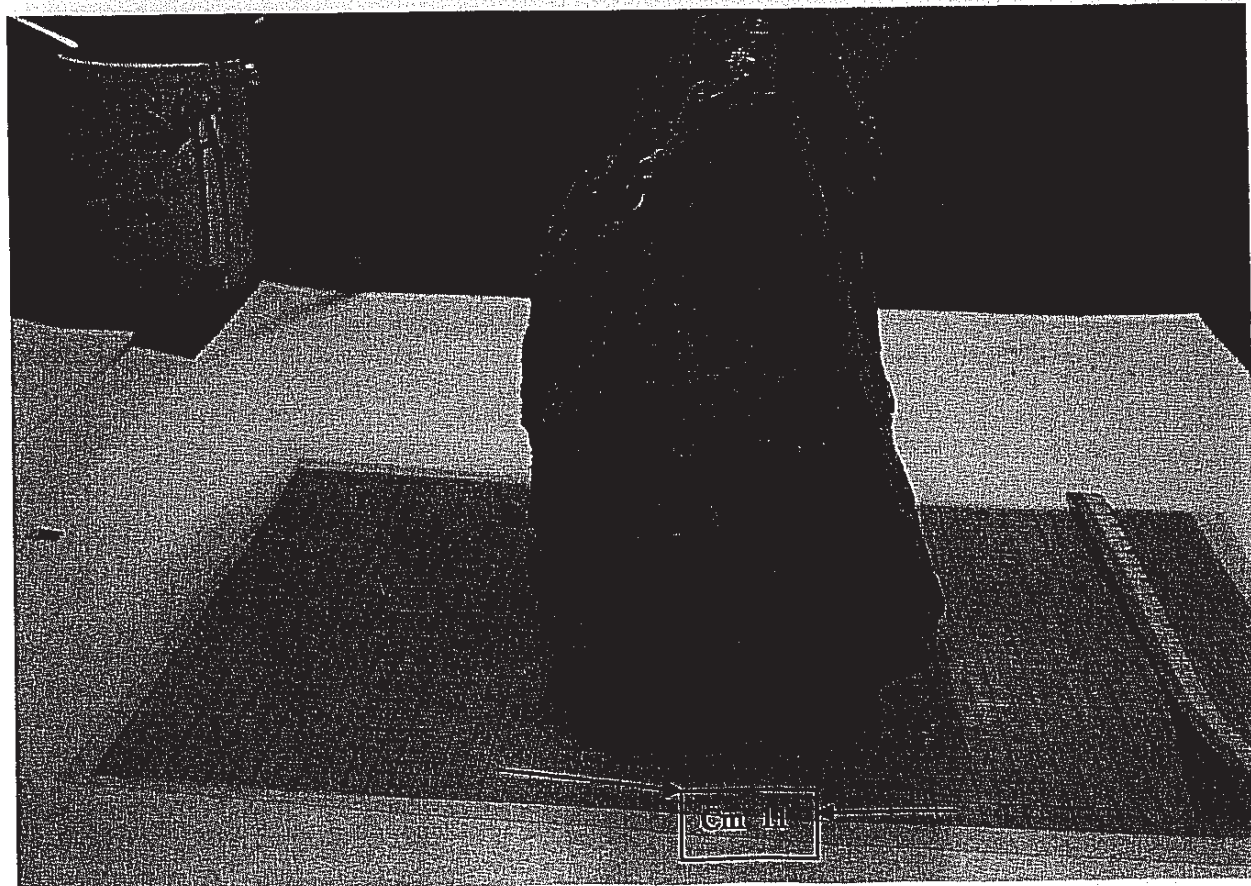

11 cm