DEP. UD 28/10/08
IL CANCELLIERE E
(Franca D' mata

Ministero dell'Interno

DIPARTIMENTO DELLA PUBBLICA SICUREZZA

QUESTURA DI PERUGIA
DIVISIONE POLIZIA ANTICRIMINE
GABINETTO PROVINCIALE POLIZIA SCIENTIFICA

FASCICOLO dei RILIEVI FOTOGRAFICI
Ristampa nr.5 foto per Squadra Mobile

omicidio di:

KERCHER Meredith Susanna Cara,

nata a Londra il 28.12.1985

Perugia, 2 novembre 2007

Prot. nr.: 146/07 Reg. Sopr.
P.P. 9066/07 mod. 21

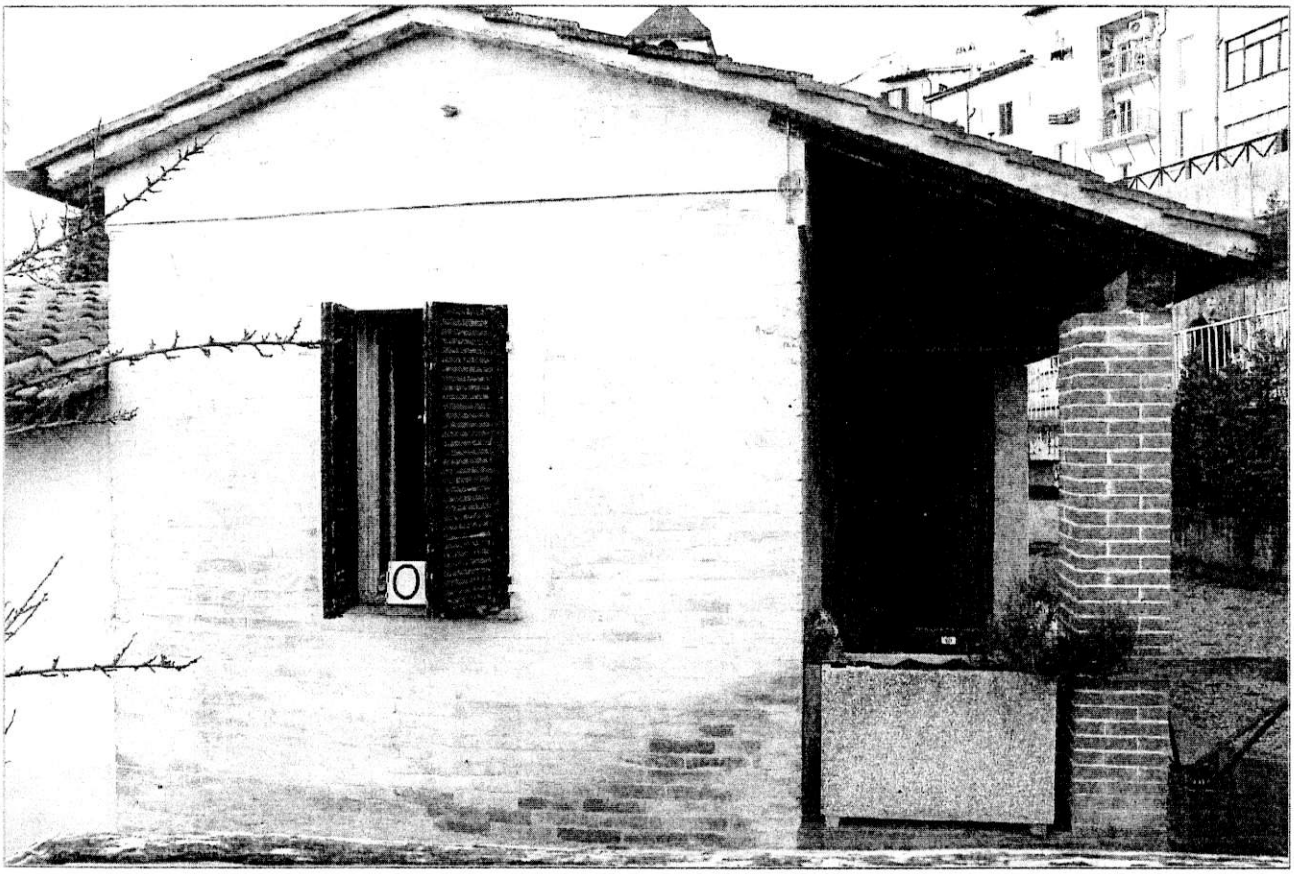

Ril. (1) Riferimento ril.10 Fascicolo Rilievi Fotografici 1° Volume.-

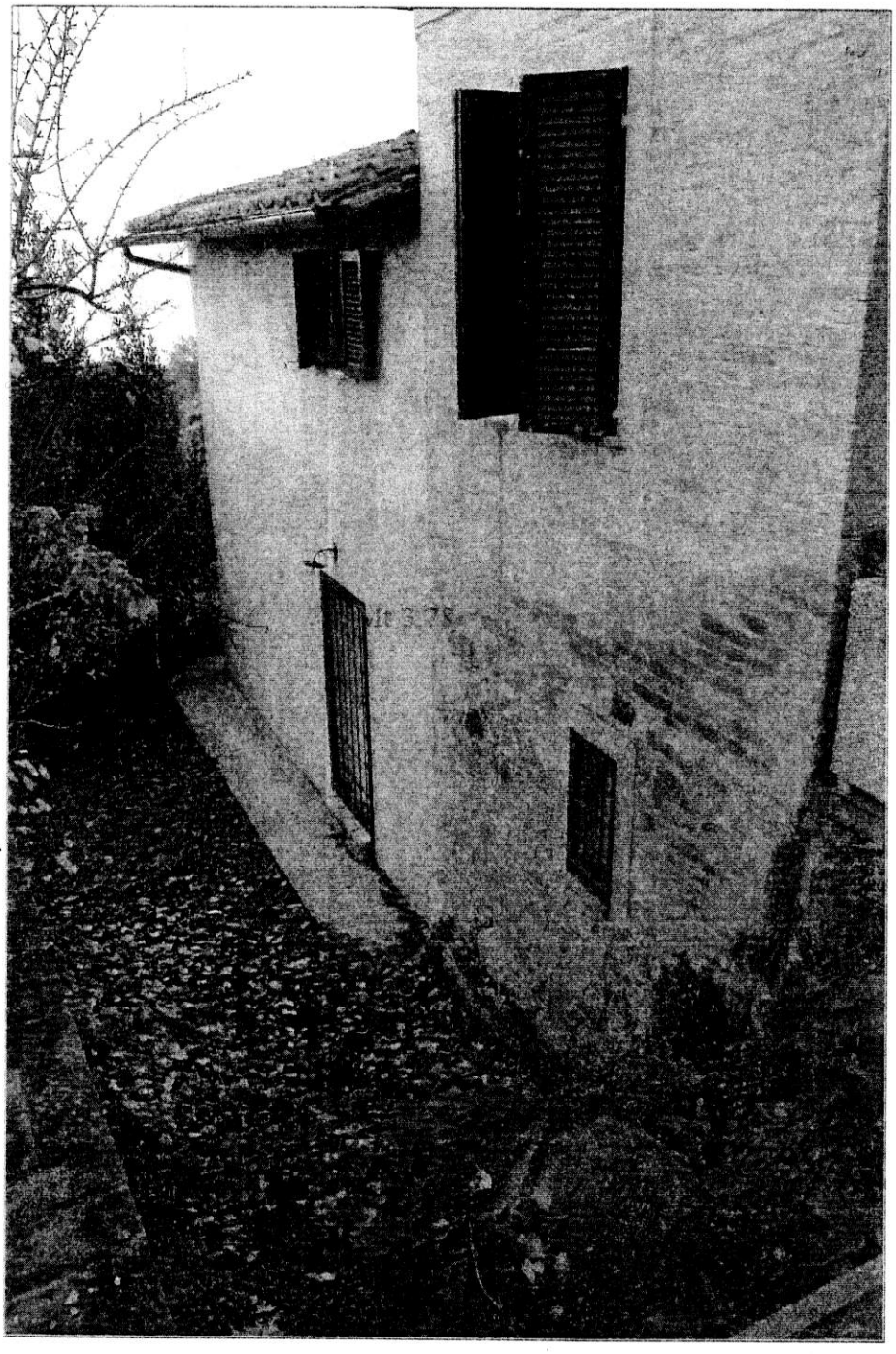

Ril (2) Riferimento ril.13 Fascicolo Rilievi Fotografici 1° Volume.-

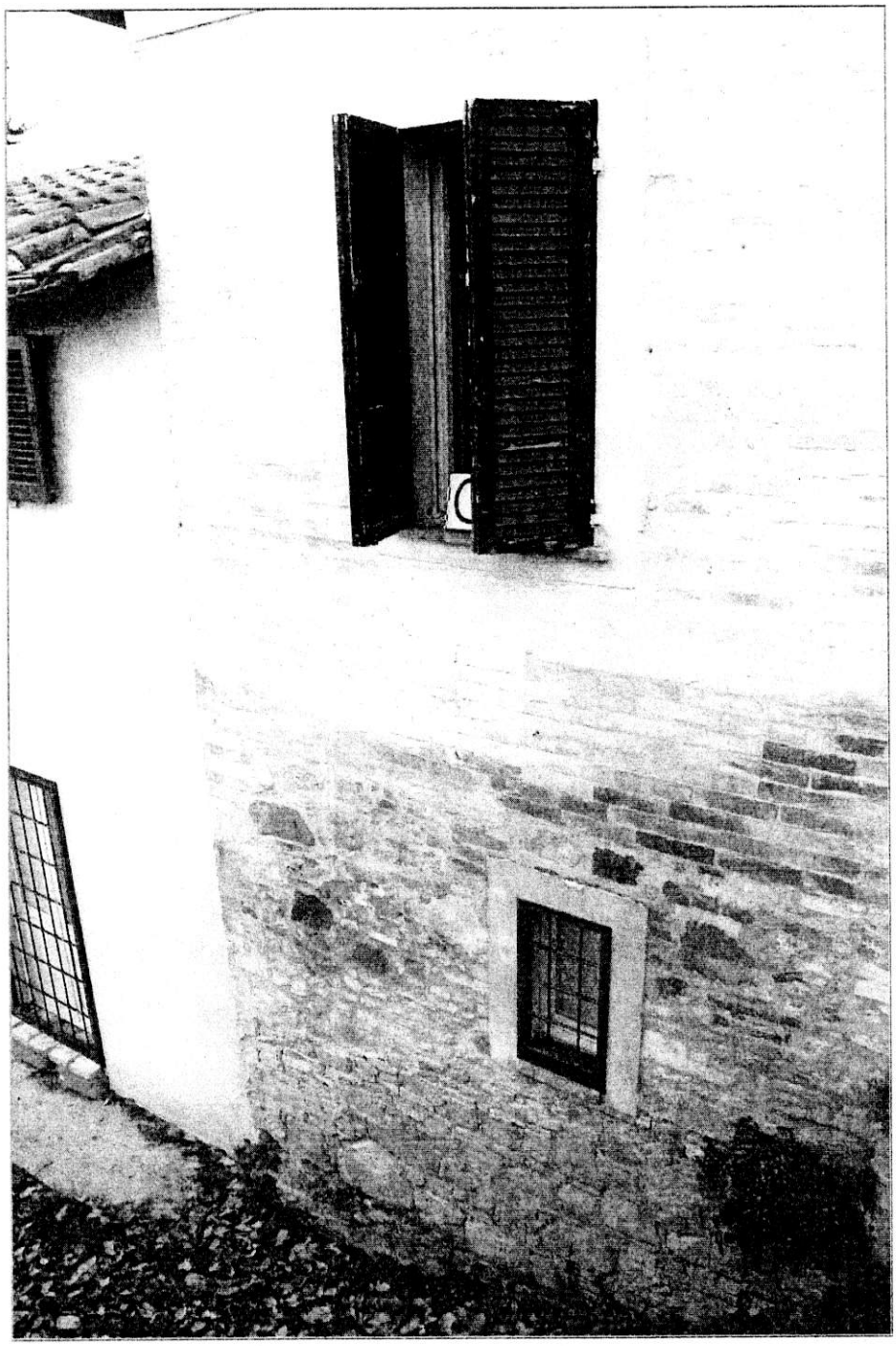

Ril. (3) Riferimento ril.11 Fascicolo Rilievi Fotografici 1° Volume.-

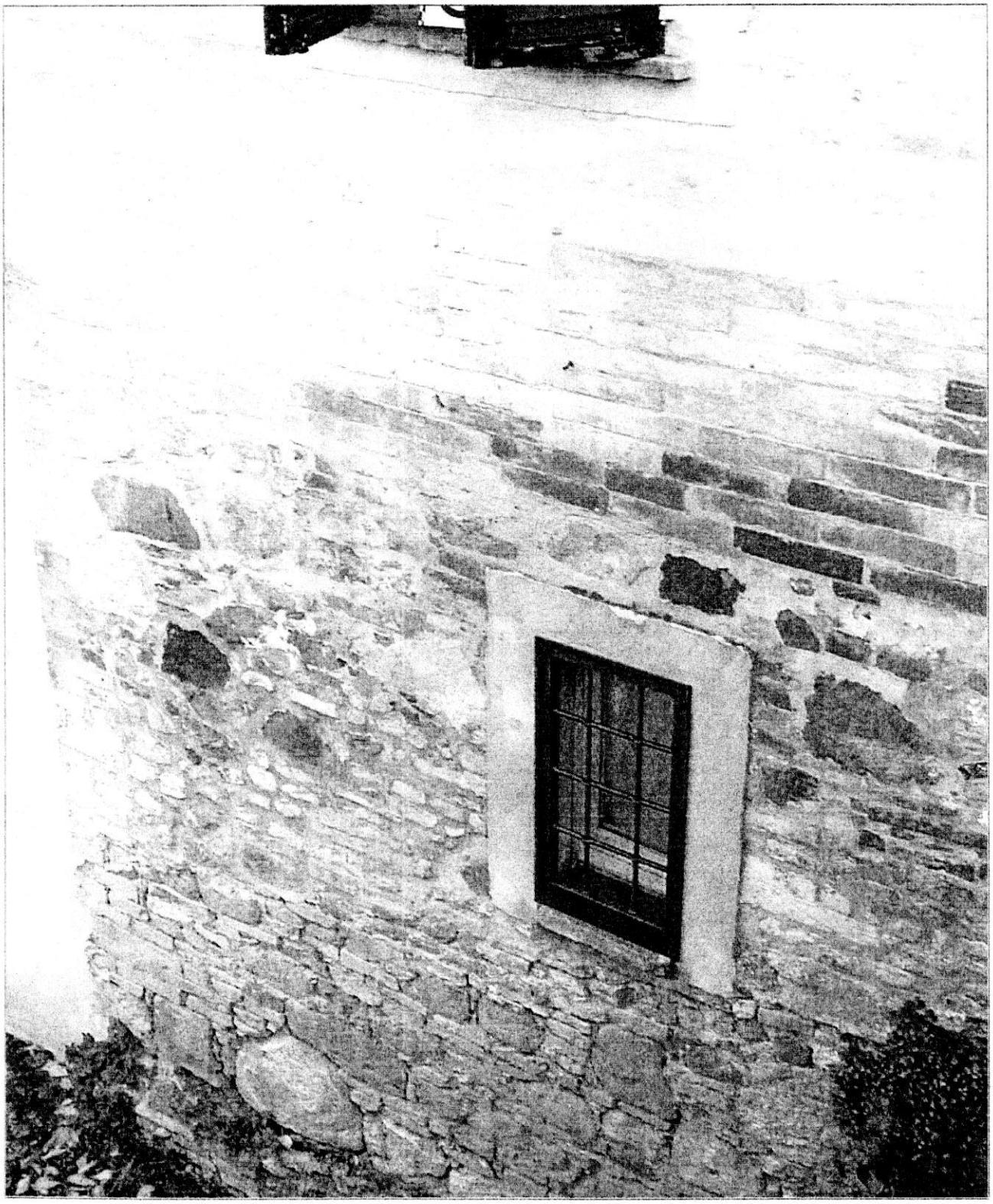

Ril. (4) Ingrandimento (250%) area sottostante davanzale finestra di cui al rilievo precedente.-

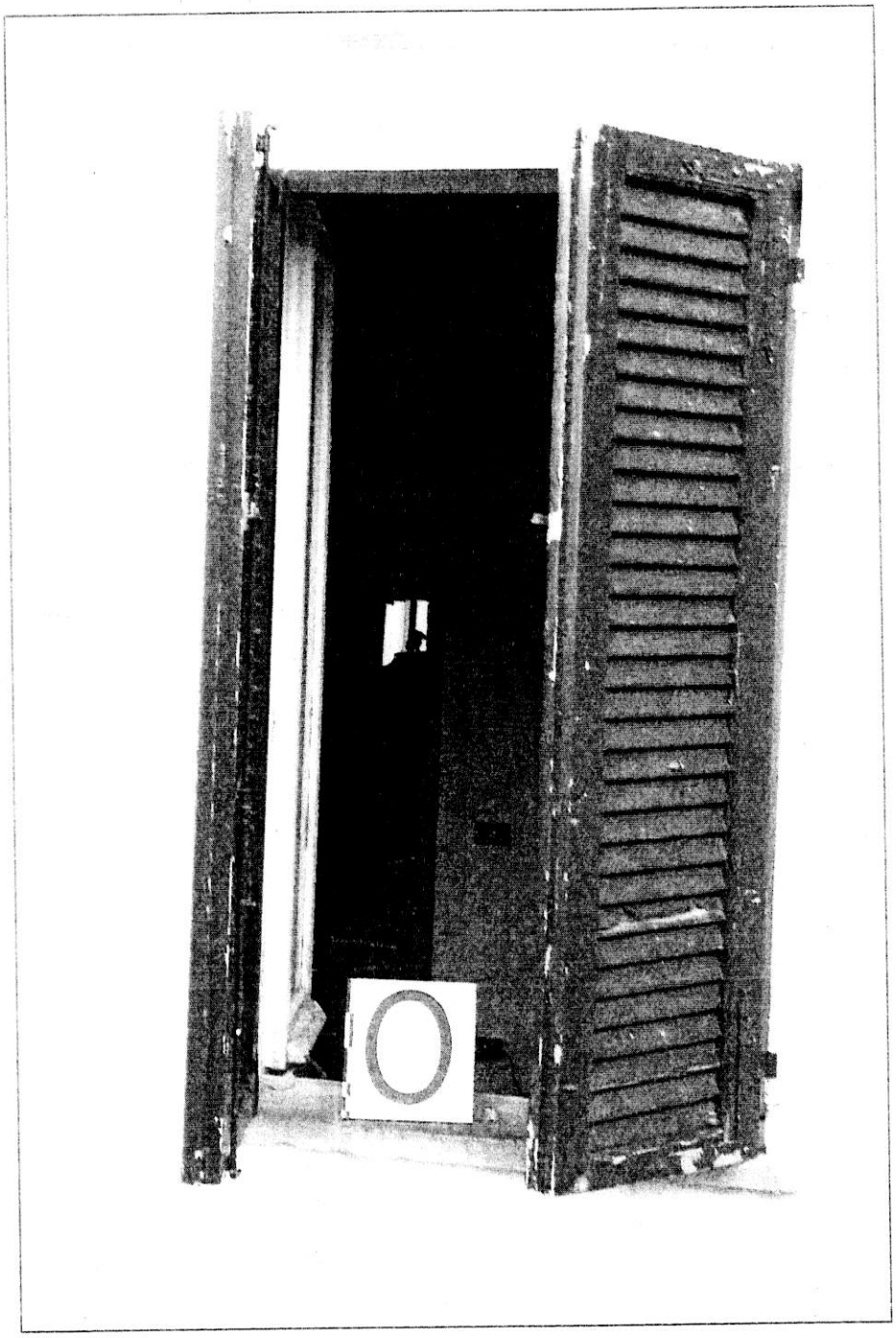

Ril. (5) Riferimento ril. 12 Fascicolo Rilievi Fotografici 1° Volume.-